

## CLUB ESSE POSADA \*\*\*\*

Sardegna: Palau – Loc. Capo D'orso

Estate 2026

Mare

ASSICURAZIONE INCLUSA

3\* LETTO 3/13 ANNI N.C. GRATIS



CLUB ESSE POSADA \*\*\*\*

quote a persona – smile price (#) – pensione completa – bevande incluse – pacchetti con nave + auto o in solo soggiorno – 10/11 notti						
periodi	notti	quote a persona	periodi	notti	quote a persona	rid. 3°letto3/13 anni
26/05 – 02/06	7	560	26/05 – 05/06	10	795	gratis
29/05 – 05/06	7	595	10/06 – 16/06	n.d.	n.d.	gratis
16/06 – 23/06	7	770	16/06 – 26/06	10	1.095	gratis
19/06 – 26/06	7	850	19/06 – 29/06	10	1.195	gratis
23/06 – 30/06	7	950	23/06 – 03/07	10	1.350	gratis
26/06 – 03/07	7	990	03/07 – 04/07	n.d.	n.d.	gratis
07/07 – 14/07	7	1.095	07/07 – 17/07	10	1.490	gratis
10/07 – 17/07	7	1.095	10/07 – 20/07	10	1.550	gratis
14/07 – 21/07	7	1.095	14/07 – 24/07	10	1.550	gratis
21/07 – 28/07	7	1.095	21/07 – 31/07	10	1.590	gratis
28/07 – 04/08	7	1.195	28/07 – 07/08	10	1.690	gratis
04/08 – 11/08	7	1.295	04/08 – 14/08	10	1.895	gratis
11/08 – 18/08	7	1.450	07/08 – 18/08	11	2.150	gratis
15/08 – 22/08	7	1.395	22/08 – 25/08	n.d.	n.d.	gratis
25/08 – 01/09	7	1.050	25/08 – 04/09	10	1.395	gratis
01/09 – 08/09	7	920	08/09 – 11/09	n.d.	n.d.	gratis
11/09 – 18/09	7	695	11/09 – 21/09	10	950	gratis
18/09 – 25/09	7	595	18/09 – 28/09	10	820	gratis

I PREZZI RIPORTATI NELLA TABELLA SONO DINAMICI E POSSONO VARIARE IN QUALSIASI MOMENTO

3° letto 13/18 anni 50% - 4° letto(\*\*) 3/18 anni 50% - 3°/4° letto(\*\*) dai 18 anni 25% - (\*\*) 4° letto a castello

Speciale coppie (fino ad esaurimento disponibilità): Ulteriore riduzione -5% in doppia/matrimoniale "sa marina" (anche con un infant 0/3 anni)

(#) Smile price: terminate le camere a disposizione con tariffa smile price, l'hotel si riserva di applicare un supplemento del +10% sulle tariffe indicate

(\*\*) 4° letto a castello

Infant 0/6 mesi (gratis): culla facoltativa, € 10 al giorno da regolare in loco e segnalare all'atto della prenotazione,

Infant card (dai 6 mesi ai 3 anni): obbligatoria € 15 al giorno da regolare in loco, include culla da segnalare all'atto della prenotazione (max una a camera)

ed utilizzo della biberoneria; supplemento doppia uso singola: +50%; supplemento camera "balcony": € 10 al giorno a camera da regolare in agenzia;

riduzione mezza pensione: € 8 al giorno a persona (segue riduzioni letti aggiunti);

Camera family "sa marina": doppio ambiente con un bagno, 4 posti letto (in alcuni casi con letto a castello) disponibili senza supplemento, fino ad

esaurimento disponibilità; "esse up": € 25 al giorno a camera da pagare in agenzia; "esse plus": € 40 al giorno a camera da pagare in agenzia;

**Speciale adulto con bambino:** un adulto con un bambino 3/18 anni in camera doppia pagano 1,80 quote intere;

**"esse card":** obbligatoria dal 30/05 al 29/09 dai 3 anni, € 7 al giorno a persona da pagare in loco.

**Animali domestici:** ammessi uno per camera (peso max 20 kg), ad eccezione delle zone comuni, € 15 al giorno da pagare in loco. Ammessi nella spiaggia bau bau Palau, a 100 mt dalla struttura.

**Tassa di soggiorno:** i Comuni Italiani hanno la facoltà di applicare la tassa di soggiorno. Detta tassa non è prevista nelle quote riportate in tabella. Se applicata, dovrà eventualmente essere pagata dal cliente direttamente in hotel.

**Il mancato utilizzo dei servizi non esenta gli ospiti dal pagamento obbligatorio della esse card e della infant card.**

**Letà dei bambini si intende sempre non compiuta.**

**Garanzia viaggio medico bagaglio annullamento copertura covid inclusa**

**quote valide dal 6/05 non retroattive**

Pacchetti nave abbinati esclusivamente alle strutture ricettive validi per prenotazioni entro il 30 aprile 2026

Passaggio nave + auto al seguito (lunghezza max 5 metri, altezza max 1.90 / 2.20 metri secondo la compagnia prescelta (no camper, furgoni e minibus).

**Le quote non includono:** Contributo fisso per tutte le compagnie marittime: € 135 a camera.

**Supplemento alta stagione:** € 150 a camera per partenze comprese dal 05/08/2026 sera a tutto il 21/08/2026

**Supplemento obbligatorio corse notturne:** per tutte le compagnie € 25 a tratta per camera

**Supplemento poltrona per corse notturne e diurne:** € 8 a poltrona a tratta- quota applicabile per tutte le partenze

**Nb; non è possibile assegnare la poltrona per infant 0/4 anni non compiuti**

**Supplementi facoltativi corse notturne a tratta:** € 100 per cabina doppia interna - € 150 per cabina doppia esterna - € 125 per cabina tripla/quadrupla interna - € 175 per cabina tripla/quadrupla esterna

**\*\* non disponibili alle suddette tariffe per partenze comprese dal 05/08/2026 sera al 21/08/2026 sera -sarà possibile prenotarle con quotazioni ad hoc\*\***

**Supplemento per 3°-4° adulto (dai 12 anni in poi):** € 100 ad adulto supplemento per 3°- 4° bambino dai 4 ai 12 anni n.c: € 50 a bambino;

**N.b.** segnaliamo i dati che dovranno essere obbligatoriamente inseriti nelle prenotazioni: - cognome - nome -luogo e data di nascita di tutti i partecipanti - cellulare di un passeggero per eventuali comunicazioni operative da parte delle compagnie marittime - marca, modello e targa del veicolo al seguito. In assenza di tali dati le compagnie marittime non garantiranno alcuna prenotazione.

Tutti i passeggeri (compresi i bambini di tutte le età) dovranno presentarsi all'imbarco con un documento di riconoscimento valido con foto (carta di identità, patente o passaporto)

**\*\* tariffe non applicabili per soggiorni mercoledì - mercoledì - sabato/sabato e domenica/domenica\*\* orari come da prospetto allegato**

#### QUOTE VOLO DA RICONFERMARE

**\*Trasferimenti collettivi:** in alcuni casi si potrebbero rendere necessarie attese in aeroporto in funzione degli operativi dei voli. **Quote per persona ed includono:** volo a/r dalla città prescelta per Olbia e viceversa, trasferimenti collettivi\* apt / hotel / apt; **Le quote non includono:** tasse aeroportuali: forfait € 60 a persona dai 2 anni in poi (bambini 0/2 anni no tasse); **Infant 0/2 anni:** pagano € 50 (volo + tfr + tasse); **bambini 2/12 anni:** riduzione € 20

**Possibilità di soli trasferimenti a/r dall'aeroporto di Olbia**

## CLUB ESSE POSADA \*\*\*\*STRUTTURA

Il **CLUB ESSE POSADA** sorge direttamente sul mare a 500 metri dal centro di Palau, davanti al Parco della Maddalena. Il resort è diviso in due corpi: "Sa Posada", con le sue 116 camere in rigoroso stile Sardo, e "Sa Marina" con 55 ampie camere, situate nella discesa verso il mare a 50 mt dalla spiaggia attrezzata, disponibili senza supplemento. "Sa Posada" in lingua Sarda significa "luogo di ristoro" ed esprime pienamente il senso antico dell'ospitalità in Sardegna basato sul tempo e sul rispetto.

**Distanze:** Spiaggia: a 50/150 m, Palau a 500 metri; Santa Teresa Gallura a 24 km; Porto Cervo a 32 km, Porto: Olbia a 42 km; Golfo Aranci 48 km, Aeroporto: Olbia Costa Smeralda a 44 km.

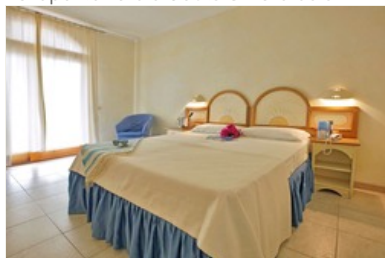

**Sistemazione:** le 171 camere sono distribuite tra il corpo centrale e la zona della marina verso il mare, si dividono in doppie, matrimoniali, triple e quadruple (alcune con letto a castello). Sono tutte dotate di servizi privati con doccia e asciugacapelli, aria condizionata autonoma, mini-frigo, TV. Le camere "Balcony", solo nella zona "Sa Posada", sono disponibili con supplemento e dispongono di un balcone (ai piani superiori) o di un patio (piano terra), attrezzato con sedie. Le Family, tutte situate nella zona "Sa Marina", sono costituite da camera matrimoniale e soggiorno con divano letto matrimoniale (in alcuni casi con letto a castello) e bagno, soluzione ideale per le famiglie (max 4 persone incluso infant). Sono disponibili camere per ospiti diversamente abili.

**Vacanza "Esse Up":** Formula pensata per chi in vacanza ama viziarsi concedendosi qualche comodità in più. Include: Welcome Lunch (possibilità di pranzo gratuito nel giorno di arrivo); assegnazione del tavolo al ristorante; assegnazione in spiaggia dell'ombrellone con un lettino e una sdraio dalla 3° fila in poi per tutta la durata del soggiorno, nolo gratuito del telo mare con cambio giornaliero.

**Vacanza "Esse Plus":** Tutto quanto previsto nella formula "Esse Up", e inoltre: check-in prioritario (fast-lane) e consegna camera entro le 14:00; late check out (con possibilità di tenere la camera fino alle 14:00 al termine del soggiorno); omaggio della fornitura iniziale del frigo bar; assegnazione in spiaggia dell'ombrellone con un lettino e una sdraio dalla 2° fila in poi per tutta la durata del soggiorno; Lunch Around, possibilità di pranzare presso un qualsiasi Club Esse in Sardegna, previa prenotazione e disponibilità.



**Ristorazione Formula Club Esse:** Il nostro servizio è sempre a buffet e consente a tutti i nostri ospiti il massimo della libertà e creatività nell'abbinare i sapori e le quantità al proprio gusto personale. Ogni giorno proponiamo piatti regionali e internazionali, con una ampia scelta di antipasti, primi, secondi, contorni, vera pizza italiana, frutta, dolce. Serate a tema e serata tipica sarda. Sono sempre inclusi senza alcun supplemento a pranzo e a cena acqua microfiltrata, vino bianco e rosso della casa, birra chiara. È inoltre disponibile una selezione di vini locali. **Intolleranze:** Le caratteristiche strutturali delle nostre cucine non ci consentono di garantire l'assenza assoluta di contaminazioni per alcun tipo di intolleranza, né di adattare i menù a singole allergie. In ogni caso, in tutti i nostri ristoranti centrali, è possibile trovare al buffet alimenti per loro natura privi di glutine, lattosio, uova. Disponiamo, inoltre, di una linea di prodotti senza glutine. Per la colazione: fette biscottate, biscotti, gallette di riso, pancarré, merendine confezionate, marmellate, muesli. Per il pranzo e la cena: pasta, pane e dolci confezionati.

Per i bambini ogni giorno: **RistoMini "Banchetto dell'Eroe":** menù speciale per i bambini che possono pranzare insieme allo staff del "Hero Camp" nell'area apposita. **Biberoneria:** area attrezzata, dedicata ai piccoli fino a 3 anni, accessibile senza limiti di orario, dove mamme e papà possono cucinare le pappe e trovare i principali alimenti base preparati freschi e selezionati (brodo di carne/verdura/pesce, passato di verdura, pastina, formaggio grattugiato, latte UHT intero e parzialmente scremato, yogurt, formaggini, frutta di stagione). Non sono disponibili gli omogeneizzati



**Servizi, attrezzature e sport:** Ristorante in stile sardo climatizzato, con ampio dehors attrezzato, Reception 24h, Hall, 2 piscine, Campo da tennis e da calcetto, Piano Bar, Wi-fi nelle aree comuni, Ampio parcheggio pubblico esterno non custodito, Bazar, Teatro, Servizio di lavanderia, Nolo teli mare e passeggini (da segnalare al momento della prenotazione), Possibilità di noleggio di gommoni, autovetture, scooter, Ricco programma di escursioni.



**Spiaggia:** Spiaggia di sabbia con ombrelloni, sdraio e lettini a esaurimento; attività di animazione e Hero Camp. A 200 metri, Bau Bau Palau, spiaggia comunale riservata ai nostri amici a quattro zampe

**Animazione e Intrattenimento:** il Club Esse Posada è un grande villaggio con formula club. La struttura gode di ampi spazi perfettamente funzionali alle attività, come le 2 piscine, la spiaggia, il piano bar e il teatro. L'equipe di animazione, coinvolgente e non invadente, accompagna i nostri ospiti per l'intera vacanza con un ricco programma di intrattenimento, sport e spettacolo che coniuga relax e divertimento in un clima di allegria e condivisione. Tutti i servizi sono garantiti dal 30/05 al 30/09, al di fuori delle date indicate è comunque presente una animazione soft.

**Bambini e ragazzi:** Il pinguino "Pink Hero", la mascotte arrivata dal freddo, aspetta i nostri piccoli eroi per intrattenerli con attività ludiche, artistiche e sportive e sensibilizzarli sui temi dell'ecologia. **"Hero Camp"** (dai 3 ai 12 anni ulteriormente diviso per fasce di età) dalle 9:30 alle 18:30. Con l'assistenza di personale specializzato, i bambini affronteranno ogni giorno un tema diverso attraverso giochi, esperienze a contatto con la natura, laboratori manuali, attività sportive, teatro e tanta musica. **"Young Club"** (dai 13 ai 18 anni). I ragazzi avranno tante occasioni di socializzare e condividere esperienze attraverso attività e tornei sportivi, laboratori artistici e happening studiati per la loro età. **"Esse Card":** Carta servizi obbligatoria dal 30/05 al 29/09, dai 3 anni, da pagare in loco. Include accesso alle piscine e alla spiaggia attrezzata con ombrelloni, sdraio e lettini a esaurimento, attività dell'Hero Camp e Young Club, fitness, acquagym, calcetto, balli di gruppo, spettacoli serali. Negli altri periodi i servizi di animazione e intrattenimento saranno ridotti.

**Infant Card:** Obbligatoria da 6 mesi ai 3 anni, da pagare in loco. Include l'utilizzo della culla (su richiesta) e l'uso della biberoneria (alimenti di base forniti) con accesso 24h.

**Animali domestici:** ammessi uno a camera (max 20 Kg), con limitazioni nelle zone comuni e contributo spese obbligatorio in loco. A 200 mt "Bau Bau Palau": spiaggia comunale con servizi personalizzati e libero accesso al mare per tutti i nostri amici a 4 zampe.

**IMPORTANTE:** Per l'utilizzo esclusivo dei servizi proposti sarà richiesto di indossare un braccialetto colorato da polso per tutta la durata del soggiorno.

**ARRIVI E PARTENZE:** "check in" dopo le ore 16 e "check out" entro le ore 10 (inizio soggiorno con la cena).

**INIZIO E FINE SOGGIORNO:** martedì e/o venerdì. Sono ammessi anche gli altri giorni della settimana fino ad esaurimento di disponibilità.

**SOGGIORNO MINIMO:** minimo 7 notti per tutte le prenotazioni che includono, anche parzialmente, il periodo dal 30/06 al 08/09. Per gli altri periodi: nessuna limitazione ai soggiorni brevi infrasettimanali, minimo 4 pernottamenti includendo il venerdì e/o il sabato.

I limiti di età si intendono sempre per anni non compiuti al momento della data di inizio soggiorno (obbligatorio documento di identità).