

CLUB ESSE GALLURA BEACH ***

Sardegna Aglientu/Monti Russo – S.T. Gallura

Estate 2026

Mare

ASSICURAZIONE INCLUSA ENTRO IL 31 MARZO

3* LETTO 3/18 ANNI N.C. GRATIS



CLUB ESSE GALLURA BEACH ***

quote a persona - pensione completa – bevande incluse - pacchetti con nave + auto o in solo soggiorno - 7/10/11 notti														
periodi	notti	smile price (#)		smile price (#)	3° letto 3/13 anni(*)	3 letto 13/18 anni(*)	periodi mart./ven	notti	con nave	solo sogg	periodi ven./mart.	notti	con nave	solo sogg
		con nave	solo sogg											
02/06-09/06	7	421	376	441	gratis (*)	gratis (*)	02/06 – 12/06	10	614	550	12/06 – 23/06	11	791	720
09/06-16/06	7	451	406	472	gratis (*)	gratis (*)	09/06 – 19/06	10	680	615	19/06 – 30/06	11	966	873
16/06-23/06	7	534	488	567	gratis (*)	gratis (*)	16/06 – 26/06	10	817	743	26/06 – 07/07	11	1.122	1.016
23/06-30/06	7	661	594	693	gratis (*)	gratis (*)	23/06 – 03/07	10	980	883	03/07 – 14/07	11	1.229	1.123
30/06-07/07	7	744	676	787	gratis (*)	gratis (*)	30/06 – 10/07	10	1.089	992	10/07 – 21/07	11	1.286	1.180
07/07-14/07	7	804	736	850	gratis (*)	gratis (*)	07/07 – 17/07	10	1.158	1.062	17/07 – 28/07	11	1.299	1.193
14/07-28/07	7	827	759	882	gratis (*)	gratis (*)	14/07 – 24/07	10	1.181	1.084	24/07 – 04/08	11	1.299	1.193
28/07-04/08	7	827	759	882	gratis (*)	gratis (*)	21/07 – 31/07	10	1.181	1.084	31/07 – 11/08	11	1.487	1.381
04/08-11/08	7	1.014	947	1.102	gratis (*)	gratis (*)	28/07 – 07/08	10	1.261	1.165	07/08 – 18/08	11	1.790	1.683
11/08-18/08	7	1.210	1.142	1.323	gratis (*)	gratis (*)	04/08 – 14/08	10	1.533	1.436	14/08 – 25/08	11	1.706	1.600
18/08-25/08	7	1.014	947	1.102	gratis (*)	gratis (*)	11/08 – 21/08	10	1.645	1.548	21/08 – 01/09	11	1.384	1.277
25/08-01/09	7	804	736	850	gratis (*)	gratis (*)	18/08 – 28/08	10	1.359	1.262	28/08 – 08/09	11	1.076	992
01/09-08/09	7	616	571	661	gratis (*)	gratis (*)	25/08 – 04/09	10	1.068	981	04/09 – 15/09	11	803	732
08/09-15/09	7	451	406	472	gratis (*)	gratis (*)	01/09 – 11/09	10	809	745	11/09 – 22/09	11	678	608
15/09-22/09	7	421	376	441	gratis (*)	gratis (*)	08/09 – 18/09	10	631	567	—	—	—	—

4°/5° letto (**) 3/18 anni 50% - 3°/4°/5 letto (**) dai 18 anni 25%

(*) prenota prima bambino gratis: 3° letto 3/18 anni gratis per prenotazioni confermate entro il 30/04/2026 (dal 01/05/2026 verranno applicate le seguenti riduzioni: -75% per il 3° letto 3/13 anni e -50% per il 3° letto 13/18 anni)

prenota prima speciale coppie: ulteriore riduzione -10% in camera doppia/matrimoniale (anche con un infant 0/3 anni) per prenotazioni confermate entro il 30/04/2026.

(#) Smile price: terminate le camere a disposizione con tariffa smile price, l'hotel si riserva di applicare un supplemento del +10% sulle tariffe indicate

(**) 4° letto a castello/ 5° letto solo nelle camere family con relativo supplemento

Infant 0/6 mesi (gratis): culla facoltativa, € 10 al giorno da regolare in loco e segnalare all'atto della prenotazione,

Infant card (dai 6 mesi ai 3 anni): obbligatoria € 15 al giorno da regolare in loco, include culla da segnalare all'atto della prenotazione (max una a camera) ed utilizzo della biberoneria;

Supplemento doppia uso singola: +50%; riduzione mezza pensione: € 8 al giorno a persona (segue riduzioni letti aggiunti);

Supplemento camera family: doppio ambiente con un bagno da 4-5 posti letto: € 40 al giorno a camera, disponibile anche per tre occupanti con un minimo di 2,50 quote; **speciale adulto con bambino:** un adulto con un bambino 3/18 anni in camera doppia pagano 1,80 quote intere; **speciale famiglia serena (4 o 5 persone):** sistemazione in 2 camere attigue: 4 persone pagano 3,5 quote; 5 persone pagano 3,75 quote; **"esse up":** € 20 al giorno a camera da pagare in agenzia;

Animali domestici: ammessi uno per camera, (max 20 kg) ad eccezione delle zone comuni, € 15 al giorno da pagare in loco;

"esse card": obbligatoria dai 3 anni, € 7 al giorno a persona da pagare in loco.

Tassa di soggiorno: i comuni italiani hanno la facoltà di applicare la tassa di soggiorno. Detta tassa non è prevista nelle quote riportate in tabella. Se applicata, dovrà eventualmente essere pagata dal cliente direttamente in hotel.

Il mancato utilizzo dei servizi non esenta gli ospiti dal pagamento obbligatorio della esse card e della infant card.

L'età dei bambini si intende sempre non compiuta.

Garanzia viaggio medico bagaglio annullamento copertura covid inclusa per prenotazioni entro il 31 marzo, successivamente € 70 a camera obbligatoria

Pacchetti nave abbinati esclusivamente alle strutture ricettive validi per prenotazioni entro il 30 aprile 2026

Passaggio nave + auto al seguito (lunghezza max 5 metri, altezza max 1.90 / 2.20 metri secondo la compagnia prescelta (no camper, furgoni e minibus).

Le quote non includono: Contributo fisso per tutte le compagnie marittime: € 135 a camera.

Supplemento alta stagione: € 150 a camera per partenze comprese dal 05/08/2026 sera a tutto il 21/08/2026

Supplemento obbligatorio corse notturne: per tutte le compagnie € 25 a tratta per camera

Supplemento poltrona per corse notturne e diurne: € 8 a poltrona a tratta- quota applicabile per tutte le partenze

Nb; non è possibile assegnare la poltrona per infant 0/4 anni non compiuti

Supplementi facoltativi corse notturne a tratta: € 100 per cabina doppia interna - € 150 per cabina doppia esterna - € 125 per cabina tripla/quadrupla interna - € 175 per cabina tripla/quadrupla esterna

**** non disponibili alle suddette tariffe per partenze comprese dal 05/08/2026 sera al 21/08/2026 sera -sarà possibile prenotarle con quotazioni ad hoc ****

Supplemento per 3°-4° adulto (dai 12 anni in poi): € 100 ad adulto supplemento per 3°- 4° bambino dai 4 ai 12 anni n.c: € 50 a bambino;

N.b. segnaliamo i dati che dovranno essere obbligatoriamente inseriti nelle prenotazioni: - cognome - nome -luogo e data di nascita di tutti i partecipanti - cellulare di un passeggero per eventuali comunicazioni operative da parte delle compagnie marittime - marca, modello e targa del veicolo al seguito. In assenza di tali dati le compagnie marittime non garantiranno alcuna prenotazione.

Tutti i passeggeri (compresi i bambini di tutte le età) dovranno presentarsi all' imbarco con un documento di riconoscimento valido con foto (carta di identità, patente o passaporto)

**** tariffe non applicabili per soggiorni mercoledì - mercoledì - sabato/sabato e domenica/domenica** orari come da prospetto allegato**

QUOTE VOLO DA RICONFERMARE

***Trasferimenti collettivi:** in alcuni casi si potrebbero rendere necessarie attese in aeroporto in funzione degli operativi dei voli.

Quote per persona ed includono: volo a/r dalla città prescelta per Olbia e viceversa, trasferimenti collettivi* apt / hotel / apt;

Le quote non includono: tasse aeroportuali: forfait € 60 a persona dai 2 anni in poi (bambini 0/2 anni no tasse); **Infant 0/2 anni:** pagano € 50 (volo + tfr + tasse);

bambini 2/12 anni: riduzione € 20

Possibilità di soli trasferimenti a/r dall' aeroporto di Olbia

CLUB ESSE GALLURA BEACH***

POSIZIONE: Il CLUB ESSE GALLURA BEACH è situato all'interno del Parco Naturale e Sito di Interesse Comunitario (S.I.C.) Monti Russu, nella costa settentrionale della Sardegna a Marina di Aglientu, a pochi chilometri da Santa Teresa Gallura, Capo Testa e Isola Rossa. Santa Teresa Gallura è famosa per le sue spiagge e il vivace centro storico, ricco di locali, botteghe artigianali e negozi. La costa gallurese, nel raggio di 10 chilometri, è un susseguirsi di calette e incantevoli insenature. Il Club, immerso nella natura e nei profumi della macchia mediterranea, sorge in una posizione unica per tranquillità e panorama, nel crinale che sovrasta l'incontaminata spiaggia di MONTI RUSSU, premiata da Legambiente tra le 10 più belle spiagge d'Italia. La spiaggia, con la nostra piccola concessione privata, è raggiungibile con servizio navetta gratuito fino alla zona protetta del Parco, dalla quale si prosegue a piedi attraverso un agevole sentiero sterrato di circa 550 metri.

Distanze: Spiaggia: a 1850 metri, con navetta gratuita fino al sentiero a piedi (circa 550 m dal mare); Santa Teresa Gallura a 12 km; Porto: Olbia a 62 km; Golfo Aranci a 70 km; Porto Torres a 87 km; Aeroporto: Olbia Costa Smeralda a 62 km; Alghero Fertilia a 116 km.

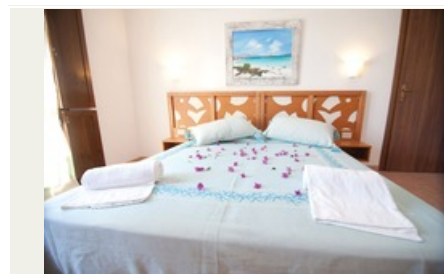

Sistemazione: 250 camere, spaziose e accoglienti, tutte dotate di servizi privati, asciugacapelli, TV, mini-frigo, aria condizionata. La maggior parte dispone di patio o giardino. Possono essere doppie, matrimoniali, triple, quadruple (letto a castello). Si dividono in: camere classic e comode "Family" composte da due ambienti e un bagno. **FAMIGLIA SERENA:** Le famiglie composte da 4 o 5 persone, pagando 3,5 o 3,75 quote, possono essere sistemate in 2 camere vicine. Sono disponibili camere per ospiti diversamente abili.



Ristorazione: Il nostro servizio è sempre a buffet e consente a tutti i nostri ospiti il massimo della libertà e creatività nell'abbinare i sapori e le quantità al proprio gusto personale. Ogni giorno proponiamo piatti regionali e internazionali, con una ampia scelta di antipasti, primi, secondi, contorni, vera pizza italiana, frutta, dolce. Serate a tema e serata tipica sarda. Sono sempre inclusi (salvo diverse indicazioni) senza alcun supplemento a pranzo e a cena acqua microfiltrata, vino bianco e rosso della casa, birra chiara.

Intolleranze: Le caratteristiche strutturali delle nostre cucine non ci consentono di garantire l'assenza assoluta di contaminazioni per alcun tipo di intolleranza, né di adattare i menù a singole allergie. In ogni caso, in tutti i nostri ristoranti centrali, è possibile trovare al buffet alimenti per loro natura privi di glutine, lattosio, uova. Disponiamo, inoltre, di una linea di prodotti senza glutine. Per la colazione: fette biscottate, biscotti, gallette di riso, pancarré, merendine confezionate, marmellate, muesli. Per il pranzo e la cena: pasta, pane e dolci confezionati. Per i bambini ogni giorno: **RistoMini** "Banchetto dell'Eroe": menù speciale per i bambini che possono pranzare insieme allo staff del "Hero Camp" nell'area apposita.

Biberoneria: area attrezzata, dedicata ai piccoli fino a 3 anni, accessibile senza limiti di orario, dove mamme e papà possono cucinare le pappe e trovare i principali alimenti base preparati freschi selezionati (brodo di carne/verdura/pesce, passato di verdure, pastina, formaggio grattugiato, latte UHT intero e parzialmente scremato, yogurt, formaggini, frutta di stagione). Non sono disponibili gli omogenizzati.

. Vacanza "Esse Up": Formula pensata per chi in vacanza ama viziarsi concedendosi qualche comodità in più. Include: Welcome Lunch (possibilità di pranzo gratuito nel giorno di arrivo); assegnazione del tavolo al ristorante; assegnazione in spiaggia dell'ombrellone con un lettino e una per tutta la durata del soggiorno, nolo gratuito del telo mare con cambio giornaliero.

Settimane Shiatsu: dal 09/06 al 15/09, a tutti gli ospiti di Club Esse è offerta la partecipazione gratuita ai **Workshop di Shiatsu**, con esperienze di pratica a tema condotta dagli istruttori della prestigiosa Scuola Shiatsu Himawari, con rilascio di attestato.



Servizi, attrezzature e sport: Ristorante panoramico con spettacolare vista sulla baia di Monti Russu; Reception 24h; Hall; Piscina per adulti; Piscina per bambini; area giochi per bambini, Pool & Music bar; Hall bar, Anfiteatro; Spazio attrezzato per bambini; Wi-fi nelle aree comuni; Ampio parcheggio riservato (non custodito); Info point; Bazar; Campo polivalente basket e calcetto; 2 campi da tennis e 2 campi da bocce; Nolo teli mare e passeggini (da segnalare al momento della prenotazione); numerose proposte di escursioni in particolare per il vicino arcipelago della Maddalena e per la Corsica.



Spiaggia: piccola concessione privata presso la spiaggia di Monti Russu (con navetta gratuita e ultimi 550 metri percorribili soltanto a piedi), attrezzata con ombrelloni, sdraio e lettini a esaurimento. La caletta è all'interno del Parco Naturale e pertanto non è permesso l'uso e la generazione di corrente elettrica. È vietato dar da mangiare agli animali. Nel lato opposto della baia, facilmente raggiungibile, spiaggia comunale con libero accesso per i nostri amici a 4 zampe.

Bambini e ragazzi: Il pinguino "Pink Hero", la mascotte arrivata dal freddo, aspetta i nostri piccoli eroi per intrattenerli con attività ludiche, artistiche e sportive e sensibilizzarli sui temi dell'ecologia. **"Hero Camp"** (dai 3 ai 12 anni ulteriormente diviso per fasce di età) dalle 9:30 alle 18:30. Con l'assistenza di personale specializzato, i bambini affronteranno ogni giorno un tema diverso attraverso giochi, esperienze a contatto con la natura, laboratori manuali, attività sportive, teatro e tanta musica. **"Young Club"** (dai 13 ai 18 anni). I ragazzi avranno tante occasioni di socializzare e condividere esperienze attraverso attività e tornei sportivi, laboratori artistici e happening studiati per la loro età.

Animazione e Intrattenimento: Il Club Esse Gallura Beach è un grande villaggio con formula club. La struttura gode di ampi spazi perfettamente funzionali alle attività, come la grande piscina attrezzata, centro e polmone di tutti gli appuntamenti, la piscina per bambini, il music bar e l'anfiteatro. L'equipe di animazione, coinvolgente e non invadente, accompagna i nostri ospiti per l'intera vacanza con un ricco programma di intrattenimento, sport e spettacolo che coniuga relax e divertimento in un clima di allegria e condivisione. **"Esse Card":** Carta servizi obbligatoria dal 30/05 al 22/09, dai 3 anni, da pagare in loco. Include attività Hero Camp e Young Club, animazione ed intrattenimento. Accesso alla piscina e alla piccola concessione privata presso la spiaggia di Monti Russu, entrambe attrezzate con ombrelloni, sdraio e lettini a esaurimento. Fitness, accesso ai campi sportivi e al teatro per gli spettacoli serali. Navetta gratuita fino a 550 m dalla spiaggia. Negli altri periodi i servizi di animazione e intrattenimento saranno ridotti.

Infant Card: Obbligatoria dai 6 mesi ai 3 anni, da pagare in loco. Include l'utilizzo della culla (su richiesta) e l'uso della biberoneria (alimenti di base forniti) con accesso 24h.

IMPORTANTE: Per l'utilizzo esclusivo dei servizi proposti sarà richiesto di indossare un braccialetto colorato da polso per tutta la durata del soggiorno.

Animali domestici: Ammessi uno per camera (max 20 kg), previa richiesta in fase di prenotazione. Non ammessi nelle zone comuni e nel ristorante. Supplemento spese obbligatorio da pagare in loco. Nella baia, spiaggia comunale con libero accesso al mare per tutti i nostri amici a 4 zampe.

ARRIVI E PARTENZE: "check in" dopo le ore 16 e "check out" entro le ore 10.

INIZIO E FINE SOGGIORNO: martedì e/o venerdì. Sono ammessi anche gli altri giorni della settimana fino ad esaurimento di disponibilità.

SOGGIORNO MINIMO: minimo 7 notti per tutte le prenotazioni che includono, anche parzialmente, il periodo dal 30/06 al 08/09. Per gli altri periodi: nessuna limitazione ai soggiorni brevi infrasettimanali, minimo 4 pernottamenti includendo il venerdì e/o il sabato. Inizio soggiorno con la cena. I limiti di età si intendono sempre per anni non compiuti al momento della data di inizio soggiorno (obbligatorio documento di identità).