

# CLUB ESSE CALAGONONE \*\*\*\*

Sardegna: Cala Gonone

Estate 2026

Mare

PRENOTA PRIMA: 3° LETTO 3/18 GRATIS\*



quote a persona pensione completa - bevande incluse - pacchetti con nave + auto o in solo soggiorno - 10/11 notti - smile price(#)														
periodi	notti	- smile price (#)			3° letto(*) 3/13 anni	3° letto(*) 13/18 anni	periodi (mar-ven)	notti	quote		periodi (ven-mar)	notti	quote	
		con nave	solo sogg	listino smile					con nave	solo sogg			con nave	solo sogg
29/05 - 05/06	7	481	436	504	gratis (*)	gratis (*)								
02/06 - 09/06	7	481	436	504	gratis (*)	gratis (*)	02/06 - 12/06	10	732	668	05/06 - 16/06	11	861	790
09/06 - 16/06	7	586	541	630	gratis (*)	gratis (*)	09/06 - 19/06	10	886	821	12/06 - 23/06	11	1.034	963
16/06 - 23/06	7	699	654	756	gratis (*)	gratis (*)	16/06 - 26/06	10	1.031	956	19/06 - 30/06	11	1.173	1.080
23/06 - 30/06	7	774	706	819	gratis (*)	gratis (*)	23/06 - 03/07	10	1.164	1.067	26/06 - 07/07	11	1.352	1.245
30/06 - 07/07	7	909	842	976	gratis (*)	gratis (*)	30/06 - 10/07	10	1.309	1.212	03/07 - 14/07	11	1.451	1.345
14/07 - 21/07	7	984	917	1.071	gratis (*)	gratis (*)	07/07 - 17/07	10	1.354	1.257	10/07 - 21/07	11	1.517	1.411
21/07 - 28/07	7	984	917	1.071	gratis (*)	gratis (*)	14/07 - 24/07	10	1.406	1.310	17/07 - 28/07	11	1.547	1.441
28/07 - 04/08	7	984	917	1.071	gratis (*)	gratis (*)	21/07 - 31/07	10	1.406	1.310	24/07 - 04/08	11	1.547	1.441
04/08 - 11/08	7	1.120	1.052	1.228	gratis (*)	gratis (*)	28/07 - 07/08	10	1.464	1.368	31/07 - 11/08	11	1.682	1.576
11/08 - 18/08	7	1.315	1.247	1.449	gratis (*)	gratis (*)	04/08 - 14/08	10	1.683	1.587	07/08 - 18/08	11	1.955	1.849
18/08 - 25/08	7	1.150	1.082	1.260	gratis (*)	gratis (*)	11/08 - 21/08	10	1.808	1.711	14/08 - 25/08	11	1.901	1.795
25/08 - 01/09	7	962	894	1.039	gratis (*)	gratis (*)	18/08 - 28/08	10	1.562	1.465	21/08 - 01/09	11	1.619	1.513
01/09 - 08/09	7	774	729	850	gratis (*)	gratis (*)	25/08 - 04/09	10	1.294	1.207	28/08 - 08/09	11	1.324	1.240
08/09 - 15/09	7	586	541	630	gratis (*)	gratis (*)	01/09 - 11/09	10	1.025	961	04/09 - 15/09	11	1.028	958
15/09 - 22/09	7	481	436	504	gratis (*)	gratis (*)	08/09 - 18/09	10	792	728	11/09 - 22/09	11	816	745
22/09 - 29/09	7	451	406	472	gratis (*)	gratis (*)	15/09 - 25/09	10	674	610	18/09 - 29/09	11	726	655

4° letto 3/18 anni(\*\*) 50% - 3°/4° letto dai 18 anni 25% - (\*\*) 4° letto a castello

(\*) Prenota prima bambino gratis: 3° letto 3/18 anni gratis per prenotazioni confermate entro il 30/04/2026 (dal 01/05/2026 verranno applicate le seguenti riduzioni: -75% per il 3° letto 3/13 anni e -50% per il 3° letto 13/18 anni)

Prenota prima speciale coppie: Ulteriore riduzione -10% in doppia/matrimoniale (anche con un infant 0/3 anni) per prenotazioni confermate entro il 30/04/2026

(#) Smile price: terminate le camere a disposizione con tariffa smile price, l'hotel si riserva di applicare un supplemento del +10% sulle tariffe indicate

Infant 0/6 mesi(ggratis): culla facoltativa, € 10 al giorno da regolare in loco e segnalare all'atto della prenotazione,

**Infant card (dai 6 mesi ai 3 anni):** obbligatoria € 15 al giorno da regolare in loco, include culla da segnalare all'atto della prenotazione (max una a camera) ed utilizzo della biberoneria;

**Supplemento doppia uso singola:** +50%; **riduzione mezza pensione:** € 8 al giorno a persona (segue riduzioni letti aggiunti);

**Speciale adulto con bambino:** un adulto con un bambino 3/18 anni in camera doppia pagano 1,80 quote; **speciale "famiglia serena"** (4 o 5 persone): sistemazione in 2 camere attigue o comunicanti: 4 persone pagano 3,5 quote; 5 persone pagano 3,75 quote;

**"esse up":** € 25 al giorno a camera da pagare in agenzia; **"esse plus":** € 40 al giorno a camera da pagare in agenzia;

**"esse card":** obbligatoria dai 3 anni, € 7 al giorno a persona da regolare in loco.

**Animali domestici:** ammessi uno per camera, (peso max 20 kg) ad eccezione delle zone comuni, € 15 al giorno da pagare in loco.

**Tassa di soggiorno:** i comuni italiani hanno la facoltà di applicare la tassa di soggiorno. Detta tassa non è prevista nelle quote riportate in tabella. Se applicata dovrà essere pagata direttamente in hotel, in contanti.

**Il mancato utilizzo dei servizi non esenta gli ospiti dal pagamento obbligatorio della esse card e della infant card.**

**L'età dei bambini si intende sempre non compiuta**

**Garanzia viaggio medico bagaglio annullamento copertura covid € 70 a camera obbligatoria**

Pacchetti nave abbinati esclusivamente alle strutture ricettive validi per prenotazioni entro il 30 aprile 2026

Passaggio nave + auto al seguito (lunghezza max 5 metri, altezza max 1.90 / 2.20 metri secondo la compagnia prescelta (no camper, furgoni e minibus).

Prezzo a nucleo familiare composto da minimo 2 adulti + auto, contributo fisso e supplementi sistemazioni /pax esclusi

tipo nave / orari (soggetti a riconferma)	Sistemazione base	2 adulti. 0 2 adulti + infant fino a 4 anni non compiuti	2 adulti. + 1 o 2 Bambini dai 4 a 12 anni non compiuti
Trag. diurno (Grimaldi lines): Livorno-Olbia-Livorno	Posto ponte a/r	€ 140	€ 210
Trag notturno (Grimaldi lines): Livorno-Olbia-Livorno	Posto ponte a/r	€ 190	€ 260
Trag diurno (Tirrenia): C.Vecchia-Olbia-C.Cecchia	Posto ponte a/r	€ 140	€ 210
Trag notturno (Tirrenia): C.Vecchia- Olbia-C.Vecchia	Posto ponte a/r	€ 190	€ 260
Trag notturno/diurno (Grimaldi lines): C.Vecchia-Olbia - C.Vecchia Andata notturna - ritorno diurna	Posto ponte a/r	€ 170	€ 240
Trag notturno/diurno (Grimaldi lines) C.Vecchia- p.to Torres - C.Vecchia andata notturna - ritorno diurna	posto ponte a/r	€ 170	€ 240
Trag diurno (Moby): Livorno-Olbia-Livorno	Posto ponte a/r	€ 140	€ 210
Trag notturno (Moby): Livorno-Olbia-Livorno	Posto ponte a/r	€ 190	€ 260
Trag notturno (Sardinia ferries): Livorno-Golfo Aranci-Livorno	Posto ponte a/r	€ 190	€ 260
Trag notturno (grandi navi veloci e/o Tirrenia): Genova-p.to- Torres- Genova	posto ponte a/r	€ 190	€ 260
Trag notturno (grandi navi veloci e/o Moby): Genova-Olbia-Genova	Posto ponte a/r	€ 190	€ 260

**Le quote non includono:** Contributo fisso per tutte le compagnie marittime: € 135 a camera.

**Supplemento alta stagione:** € 150 a camera per partenze comprese dal 05/08/2026 sera a tutto il 21/08/2026-

**Supplemento poltrona per corse notturne e diurne:** € 8 a poltrona a tratta- quota applicabile per tutte le partenze

**Nb; non è possibile assegnare la poltrona per infant 0/4 anni non compiuti**

**Supplementi facoltativi corse notturne a tratta:** € 100 per cabina doppia interna - € 150 per cabina doppia esterna - € 125 per cabina tripla/quadrupla interna -€ 175 per cabina tripla/quadrupla esterna

**\*\* non disponibili alle suddette tariffe per partenze comprese dal 05/08/2026 sera al 21/08/2026 sera -sarà possibile prenotarle con quotazioni ad hoc**

**Supplemento per 3°-4° adulto (dai 12 anni in poi):** € 100 ad adulto supplemento per 3°- 4° bambino dai 4 ai 12 anni n.c: € 50 a bambino;

**N.b.** segnaliamo i dati che dovranno essere obbligatoriamente inseriti nelle prenotazioni: - cognome - nome -luogo e data di nascita di tutti i partecipanti - cellulare di un passeggero per eventuali comunicazioni operative da parte delle compagnie marittime - marca, modello e targa del veicolo al seguito. In assenza di tali dati le compagnie marittime non garantiranno alcuna prenotazione.

Tutti i passeggeri (compresi i bambini di tutte le età) dovranno presentarsi all' imbarco con un documento di riconoscimento valido con foto (carta di identità, patente o passaporto)

**\*\* tariffe non applicabili per soggiorni mercoledì - mercoledì - sabato/sabato e domenica/domenica\*\* orari come da prospetto allegato**

## QUOTE VOLO DA RICONFERMARE

**\*Trasferimenti collettivi:** in alcuni casi si potrebbero rendere necessarie attese in aeroporto in funzione degli operativi dei voli.

**Quote per persona ed includono:** volo a/r dalla città prescelta per Olbia e viceversa, trasferimenti collettivi\* apt / hotel / apt;

**Le quote non includono:** tasse aeroportuali: forfait € 60 a persona dai 2 anni in poi (bambini 0/2 anni no tasse);

**Infant 0/2 anni:** pagano € 50 (volo + tfr + tasse); **bambini 2/12 anni:** riduzione € 20

**Possibilità di soli trasferimenti a/r dall' aeroporto di Olbia**

## CLUB ESSE CALA GONONE \*\*\*\*

**Posizione:** Il CLUB ESSE CALA GONONE è ubicato nella suggestiva cornice di Cala Gonone in posizione panoramica sul Golfo di Orosei. Dal comune di Dorgali si scende lungo l'antica strada che si snoda in panorami unici e mozzafiato sul golfo, per raggiungere il paese di Cala Gonone, caratteristico e molto accogliente, sede della più importante flotta di imbarcazioni per escursioni di tutta la Sardegna. Sono infatti a poche miglia di navigazione, tra le altre, le spiagge di Cala Mariolu e Cala Goloritzé (quest'ultima eletta nel 2025 "spiaggia più bella del mondo"), Cala Luna (set di numerosi film tra cui "Travolti da un insolito destino nell'azzurro mare di agosto" con Giancarlo Giannini e Mariangela Melato), e la grotta del Bue Marino, sito di impareggiabile bellezza. A rendere la zona di Cala Gonone speciale e magica contribuisce fortemente anche l'entroterra: il misterioso villaggio nuragico di Tiscali ed il Supramonte, dove si celano monumenti naturali di grande suggestione come le numerose Domus de Ianas e la Gola di Gorroppu, che con le sue pareti di oltre 400 mt è il canyon più alto ed esteso d'Europa. Quest'area montana, regno dei mufloni, è uno dei templi degli escursionisti amanti del trekking, della flora e della fauna selvatica.

**Distanze:** Spiaggia: a 800 metri, con trenino gratuito, Cala Gonone a 700 metri; Dorgali a 9 km; Nuoro a 38 km, Porto: Olbia a 108 km; Golfo Aranci a 127 km, Aeroporto: Olbia Costa Smeralda a 105 km.

## Sistemazione

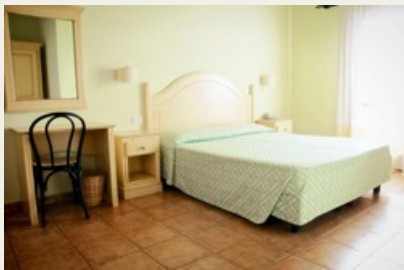

il Club Esse Cala Gonone è inserito in un parco con vegetazione mediterranea. Le 304 camere sono immerse nel verde. Dispongono tutte di aria condizionata, tv, mini-frigo, asciugacapelli, cassetta di sicurezza, servizi privati. Le camere possono essere singole, doppie o matrimoniali, triple e quaduple con letti a castello. Non sono presenti camere quintuple ad unico ambiente. FAMIGLIA SERENA: Le famiglie composte da 4 o 5 persone, pagando 3,5 o 3,75 quote, possono essere sistemate in 2 camere attigue o comunicanti. Sono disponibili camere per ospiti diversamente abili (doppie)

**Vacanza "Esse Up":** Formula pensata per chi in vacanza ama viziarsi concedendosi qualche comodità in più. Include: Welcome Lunch (possibilità di pranzo gratuito nel giorno di arrivo); assegnazione prioritaria del tavolo al ristorante; assegnazione in spiaggia dell'ombrellone con due lettini dalla 3° fila in poi per tutta la durata del soggiorno, nolo gratuito del telo mare con cambio giornaliero.

**Vacanza "Esse Plus":** Tutto quanto previsto nella formula "Esse Up", e inoltre: check in prioritario (fast-lane) e consegna camera entro le 14:00; late check out (con possibilità di tenere la camera fino alle 14:00 al termine del soggiorno); omaggio della fornitura iniziale del frigo bar; assegnazione in spiaggia dell'ombrellone con due lettini dalla 2° fila in poi per tutta la durata del soggiorno; Lunch Around, possibilità di pranzare presso un qualsiasi Club Esse in Sardegna, previa prenotazione e disponibilità



**Ristorazione Formula Club Esse:** Il nostro servizio è sempre a buffet e consente a tutti i nostri ospiti il massimo della libertà e creatività nell'abbinare i sapori e le quantità al proprio gusto personale. Ogni giorno proponiamo piatti regionali e internazionali, con una ampia scelta di antipasti, primi, secondi, contorni, vera pizza italiana, frutta, dolce

Serate a tema e serata tipica sarda. Sono sempre inclusi senza alcun supplemento a pranzo e a cena **acqua microfiltrata, vino bianco e rosso della casa, birra chiara**. Possibilità per la sera di prenotare senza supplemento i tavoli sulla terrazza circolare "Pagoda", a bordo piscina, per cenare all'aperto. **Intolleranze:** Le caratteristiche strutturali delle nostre cucine non ci consentono di garantire l'assenza assoluta di contaminazioni per alcun tipo di intolleranza, né di adattare i menù a singole allergie. In ogni caso, in tutti i nostri ristoranti centrali, è possibile trovare al buffet alimenti per loro natura privi di glutine, lattosio, uova. Disponiamo, inoltre, di una linea di prodotti senza glutine. Per la colazione: fette biscottate, biscotti, gallette di riso, pancarré, merendine confezionate, marmellate, muesli. Per il pranzo e la cena: pasta, pane e dolci confezionati. Per i bambini ogni giorno: **RistoMini** "Banchetto dell'Eroe": menù speciale per i bambini che possono pranzare insieme allo staff del "Hero Camp" nell'area apposita. **Biberoneria:** area attrezzata, dedicata ai piccoli fino a 3 anni, accessibile senza limiti di orario, dove mamme e papà possono cucinare le pappe e trovare i principali alimenti base preparati freschi e selezionati (brodo di carne/verdura/pesce, passato di verdure, pastina, formaggio grattugiato, latte UHT intero e parzialmente scremato, yogurt, formaggini, frutta di stagione). Non sono disponibili gli omogeneizzati.



**Servizi, attrezzature e sport:** Ristorante con sala interna climatizzata, veranda esterna coperta e terrazza circolare "Pagoda" situata a bordo piscina, disponibile per la cena (solo su prenotazione senza supplemento), Reception 24h, Hall, Sala Tv, Piscina di 1.000 mq con area riservata ai bambini, lettini e sdraio disponibili fino ad esaurimento; Sala meeting climatizzata con 200 posti, Teatro, Parco giochi, Bar "Centrale" in zona piscina con piano bar e zona Wi-fi, Bar Teatro con apertura serale, Bar/Ristorante "Palma Beach" davanti alla spiaggia,

Parcheggio non custodito e gratuito, Bazar, boutique, artigianato, tiro con l'arco, Campo polivalente tennis e calcetto, Nolo teli mare e passeggini (da segnalare al momento della prenotazione), Possibilità di noleggio eco-bike e gommoni, Punto escursioni con ricco programma.



**Spiaggia:** Il villaggio dista circa 800 metri dalla caratteristica spiaggia rosa, colore dovuto alla presenza di piccoli sassolini colorati. È attrezzata con ampia disponibilità di ombrelloni, ciascuno con 1 lettino e 1 sdraio, disponibili ad esaurimento. La spiaggia è collegata con trenino gratuito (ad orari prestabiliti) ad uso esclusivo che accompagna gli ospiti fino a 200 metri (da percorrere in piano) dalla spiaggia. .

**Animazione e Intrattenimento:** il Club Esse Cala Gonone gode di ampi spazi perfettamente funzionali alle attività, come la grande piscina attrezzata, il piano bar e l'anfiteatro. L'equipe di animazione, coinvolgente e non invadente, accompagna i nostri ospiti per l'intera vacanza con un ricco programma di intrattenimento, sport e spettacolo che coniuga relax e divertimento in un clima di allegria e condivisione.

**Bambini e ragazzi:** Il pinguino "Pink Hero", la mascotte arrivata dal freddo, aspetta i nostri piccoli eroi per intrattenerli con attività ludiche, artistiche e sportive e sensibilizzarli sui temi dell'ecologia. **"Hero Camp"** (dai 3 ai 12 anni ulteriormente diviso per fasce di età) dalle 9:30 alle 18:30. Con l'assistenza di personale specializzato, i bambini affronteranno ogni giorno un tema diverso attraverso giochi, esperienze a contatto con la natura, laboratori manuali, attività sportive, teatro e tanta musica. **"Young Club"** (dai 13 ai 18 anni). I ragazzi avranno tante occasioni di socializzare e condividere esperienze attraverso attività e tornei sportivi, laboratori artistici e happening studiati per la loro età. **Settimane Shiatsu:** **Settimane Shiatsu:** dal 09/06 al 15/09, a tutti gli ospiti di Club Esse è offerta la partecipazione gratuita ai **Workshop di Shiatsu**, con esperienze di pratica a tema condotta dagli istruttori della prestigiosa Scuola Shiatsu Himawari, con rilascio di attestato.

**"Esse Card":** Carta servizi obbligatoria dai 3 anni da pagare in loco. Include: accesso alla piscina e alla spiaggia attrezzate con ombrelloni, sdraio e lettini ad esaurimento, attività del Hero Camp e Young Club, fitness, acquagym, balli di gruppo, accesso ai campi sportivi, piano bar, accesso al teatro per gli

spettacoli serali, trenino per la spiaggia.

**Infant Card:** Obbligatoria dai 6 mesi a 3 anni, da pagare in loco. Include l'utilizzo della culla (su richiesta) e l'uso della biberoneria (alimenti di base forniti) con accesso 24h.

**Animali domestici:** Ammessi uno per camera (max 20 kg), previa richiesta in fase di prenotazione. Non ammessi nelle zone comuni e nel ristorante.

Supplemento spese obbligatorio da pagare in loco. Disponibile a 900 metri dalla struttura la Dog Beach, spiaggia comunale con libero accesso al mare per tutti i nostri amici a 4 zampe. **IMPORTANTE:** Per l'utilizzo esclusivo dei servizi proposti sarà richiesto di indossare un braccialetto colorato da polso per tutta la durata del soggiorno.

**ARRIVI E PARTENZE:** "check in" dopo le ore 16.00 e "check out" entro le ore 10.00.

**INIZIO E FINE SOGGIORNO:** martedì e/o venerdì. Sono ammessi anche gli altri giorni della settimana fino ad esaurimento di disponibilità. Inizio soggiorno con la cena.

**SOGGIORNO MINIMO:** minimo 7 notti per tutte le prenotazioni che includono, anche parzialmente, il periodo dal 30/06 al 08/09. Per gli altri periodi: nessuna limitazione ai soggiorni brevi infrasettimanali, minimo 4 pernottamenti includendo il venerdì e/o il sabato. I limiti di età si intendono sempre per anni non compiuti al momento della data di inizio soggiorno (obbligatorio documento di identità).