

VILLAGGIO HOTEL CLUB BAHJA****

Calabria: Paola

Estate 2026

Mare

ASSICURAZIONE INCLUSA ENTRO IL 31 MARZO

3* LETTO 3/14 ANNI N.C. GRATIS



VILLAGGIO HOTEL CLUB BAHJA****

quote a persona in pensione completa (*) - bevande incluse ai pasti							
periodi	notti	bungalow (**)		camera hotel comfort (***)		riduzione letto aggiunto (**)	
		bilocale standard (**)		bilocale family room (**)		3° letto 3/14 anni	4° letto 3/14 anni
		quota flash	listino	quota flash	listino		
24/05 - 31/05	7	403	574	435	616	gratis	gratis
31/05 - 07/06	7	403	574	435	616	gratis	gratis
07/06 - 14/06	7	403	574	435	616	gratis	gratis
14/06 - 21/06	7	483	686	514	735	gratis	50%
21/06 - 28/06	7	570	686	609	735	gratis	50%
28/06 - 05/07	7	643	777	688	833	gratis	50%
05/07 - 12/07	7	643	777	688	833	gratis	50%
12/07 - 19/07	7	688	833	744	896	gratis	50%
19/07 - 26/07	7	688	833	744	896	gratis	50%
26/07 - 02/08	7	688	833	744	896	gratis	50%
02/08 - 09/08	7	902	1.085	981	1.190	gratis	50%
09/08 - 16/08	7	1.044	1.260	1.099	1.330	gratis	50%
16/08 - 23/08	7	1.044	1.260	1.099	1.330	gratis	50%
23/08 - 30/08	7	902	1.085	981	1.190	gratis	50%
30/08 - 06/09	7	643	777	688	833	gratis	50%
06/09 - 13/09	7	483	686	538	735	gratis	gratis
13/09 - 20/09	7	403	574	451	616	gratis	gratis

riduzione letto aggiunto (**): 5° letto 3/14 anni 50% - 3°/4°/5° letto dai 14 anni 20%

Prenota prima (valido per soggiorni fino al 09/08 e dal 23/08 in poi): Ulteriore sconto -15% per prenotazioni effettuate entro il 30/04/2026 (escluso 09/08 - 23/08)

(*) trattamento di pensione completa dalla cena del giorno di arrivo alla colazione del giorno di partenza (6fbb + 1hbb)

(**) bungalow (ristrutturato, solo piano terra, a circa 500 metri dai servizi) occupazione min 4/ max 5 pax, per 2/3 pax richieste minimo 2,5 quote dal 14/06 al 06/09. Minimo 2 quote fino al 14/06 e dal 06/09.

(**) bilocale standard (non ristrutturato, 1° piano o piano terra con suppl.) Occupazione 4 pax, per 2/3 pax richieste minimo 2,5 quote dal 14/06 al 06/09. Minimo 2 quote fino al 14/06 e dal 06/09.

() bilocale family room** (ristrutturato, 1° piano o piano terra con suppl.) Occupazione min 4 / max 5 pax; per 2/3 pax richieste minimo 2,5 quote dal 14/06 al 06/09. Minimo 2 quote fino al 14/06 e dal 06/09.

(*) camera hotel comfort** (ristrutturata, solo piano terra) occupazione min 2 / max 4 pax (minimo 2 quote intere in tutti i periodi).

Riduzioni/supplementi

Infant 0/3 anni: contributo obbligatorio da pagare in agenzia €15 al giorno in culla propria o nel letto dei genitori;

5° letto: secondo disponibilità (letto in aggiunta solo in bilo 5 family room e bungalow nel soggiorno);

Supplemento "bilocale family room" piano terra e "bilocale standard" piano terra: da richiedere all'atto della prenotazione e da pagare in prenotazione, se disponibile supplemento € 105 a settimana (non commissionabile);

Supplemento doppia uso singola (su richiesta, in sistemazione camera hotel comfort): + 50% (non disponibile dal 09/08 al 23/08);

Costi obbligatori da pagare in loco:

Tessera club: (dal 14/06 al 06/09) obbligatoria da pagare in loco dai 3 anni € 49 a persona a settimana (bambini 0-3 anni n.c. esclusi);

Servizio spiaggia (dal 14/06 al 06/09): obbligatorio da regolare in loco € 70 a settimana a camera/appartamento (include 1 ombrellone e 2 lettini dalla 4° fila, preassegnati a discrezione della struttura);

Costi facoltativi da pagare in loco:

Culla hotel (facoltativa, su richiesta): € 50 a settimana, da regolare in loco;

Supplemento ombrellone da prenotare e pagare in loco: 1° fila € 60 a camera a settimana; 2° fila € 40 a camera a settimana; 3° fila € 20 a camera a settimana, su richiesta secondo disponibilità, escluso il periodo dal 02/08 al 23/08 in cui il supplemento ombrellone diventa 1° fila € 100 a camera a settimana; 2° fila € 60 a camera a settimana; 3° fila € 40 a camera a settimana;

Animali: supplemento di € 50 per la disinfestazione finale;

Pranzo extra a pagamento: fino al 14/06 e dal 13/09 adulto € 20 a persona, bambino 3/14 anni € 12,5; dal 14/06 al 02/08 e dal 30/08 al 13/09 adulto € 25 a persona, bambino 3/14 anni € 15; dal 02/08 al 30/08 adulto € 30 a persona, bambino 3/14 € 20; bambino 0-3 anni gratis; **cambio biancheria da letto**

supplementare: € 10 letto matrimoniale, € 5 lettino singolo;

Biancheria da bagno (cambio previsto 2 volte a settimana): cambio supplementare € 10 per persona (tris asciugamani);

Supplemento pasti celiaci: € 15 a persona al giorno, da segnalare alla prenotazione.

Tassa di soggiorno: i comuni italiani hanno la facoltà di applicare la tassa di soggiorno. Detta tassa non è prevista nelle quote riportate in tabella. Se applicata, dovrà eventualmente essere pagata dal cliente direttamente in hotel.

L'età dei bambini si intende sempre non compiuta.

Garanzia viaggio medico bagaglio annullamento copertura covid inclusa per prenotazioni entro il 31 marzo, successivamente € 70 a camera obbligatoria

VILLAGGIO HOTEL CLUB BAHJA****

POSIZIONE: Il villaggio sorge a sud della città di Paola, nota soprattutto per la presenza dell'antico Santuario di San Francesco di Paola. In questo luogo della Calabria dal grande fascino e ricco di bellezze naturali, il Villaggio Bahja accoglie i suoi ospiti su una superficie di circa 10 ettari, circondato da una spettacolare macchia mediterranea. Dal villaggio si può accedere comodamente alla spiaggia di sabbia e ghiaia per godere in tutta tranquillità e relax le vacanze al mare.

Come arrivare: in auto: Autostrada A2 Salerno/Reggio Calabria uscita (provenienza da Salerno) Cosenza Nord e proseguire sulla strada statale 107 Silana Crotonese in direzione Paola. In aereo: Aeroporto di Lamezia a circa 63 km - In treno: stazione di Paola.

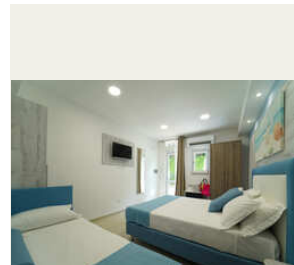

SISTEMAZIONI: **Camera Hotel Comfort** (mq 28): (2/4 posti letto) situate al piano terra, dotate di tutti i comfort con bagno privato e doccia, Tv Digitale, aria condizionata, mini- frigo, letto matrimoniale e letto a castello. Ogni unità abitativa dispone di patio attrezzato (collocate nel 1° o 2° viale). **Bilo Family Room** (mq35): (4 posti letto) 2 ambienti, soggiorno con angolo cottura e letto a castello, camera matrimoniale, possono essere al primo piano con terrazzino o a piano terra con patio, entrambi gli esterni sono dotati di tavolo, sedie, stendibiancheria e ombrellone (collocati nel 1° o 2° viale). **Bilo 5 Family Room** (mq35): (5 posti letto) 2 ambienti, soggiorno con letto a castello e lettino, camera matrimoniale, possono essere al primo piano con terrazzino o piano terra con patio, entrambi gli esterni sono dotati di tavolo, sedie, stendibiancheria e ombrellone (collocati nel 2° viale). **Bilocale standard** non ristrutturato (mq 35): (4 posti letto) 2 ambienti, soggiorno con angolo cottura e letto a castello, camera matrimoniale, al primo piano con terrazzino attrezzato di tavolo, sedie, stendibiancheria e ombrellone (collocati nel 1° e 2° viale) o al piano terra con supplemento. **Bungalow** (mq 35): (4/5 posti letto) 2 ambienti, ristrutturati nel 2023 sono composti da soggiorno con letto a castello, camera matrimoniale, situati al piano terra con patio, sono dotato di tavolo, sedie, stendibiancheria, ombrellone (collocati nel 3° viale, a circa 500 mt dai servizi principali). Pulizia giornaliera con cambio asciugamani due volte a settimana, cambio biancheria da letto una volta a settimana (tre in caso di soggiorni di due settimane). La struttura non prevede camere per disabili.

RISTORAZIONE: Ristorante con servizio di prima colazione, pranzo e cena a buffet con bevande a dispenser incluse ai pasti. Offre cucina regionale e nazionale, su richiesta pasti per celiaci (con supplemento da pagare in loco). Pensione Completa dalla cena del giorno di arrivo alla colazione del giorno di partenza (6 giorni in fb e 1 giorno in hb) con **bevande incluse (acqua e vino)**.



ATTIVITA' E SERVIZI: Mini market, bar, ristorante, animazione, parcheggio interno non custodito, spiaggia riservata con un ombrellone e due lettini ad unità abitativa, reception, Wi-Fi, punto foto, piscina a tre livelli, 2 Campi da tennis, 2 Campi da Basket, Campo da calcetto a cinque in erba sintetica, Campo da beach volley, Campo da bocce.

La Tessera Club include: drink di benvenuto, ingresso in piscina, animazione diurna e serale, utilizzo dei campi sportivi nelle ore diurne, Mini-Club dai 3 anni compiuti, area giochi bambini.

SPIAGGIA: Spiaggia di ghiaia e sabbia con una forma a T (darsena) con accesso diretto dall'interno del Villaggio tramite sottopassaggio. La spiaggia è

riservata, dotata di 1 ombrellone e 2 lettini ad unità abitativa (inclusi nel servizio spiaggia obbligatorio a pagamento dalla 4° fila in poi).

Animali: ammessi di piccola taglia (max 10 kg) esclusi spazi comuni, con supplemento per disinfestazione finale dell'unità abitativa occupata.

Soggiorni: domenica/domenica. Dalla cena del giorno di arrivo alla colazione del giorno di partenza (6 giorni in fbb + 1 giorno in hbb) con bevande incluse (acqua e vino). Inizio/Fine Soggiorno: Dom h 17:00/Dom h 10:00.